

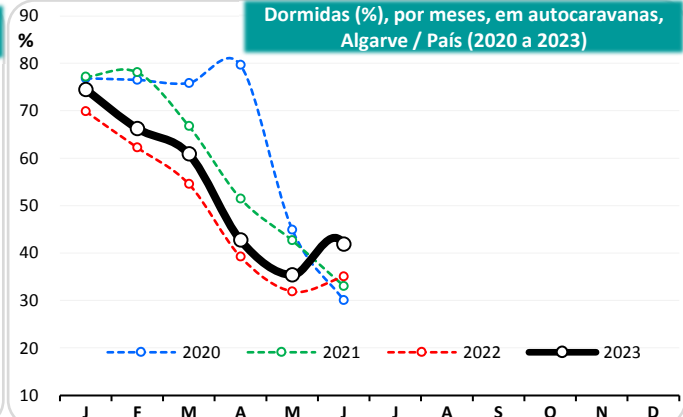

**Nota:** a ficha estatística disponibilizada com uma regularidade **trimestral** pretende apresentar uma síntese dos principais indicadores estatísticos relativos ao **campismo** e ao **autocaravanismo** na Região do **Algarve**. São igualmente apresentados alguns valores que permitem estabelecer comparações **com outras regiões** e com a realidade dos **empreendimentos turísticos (hotelaria)** no Algarve.

**Parques de Campismo e de Caravanismo**

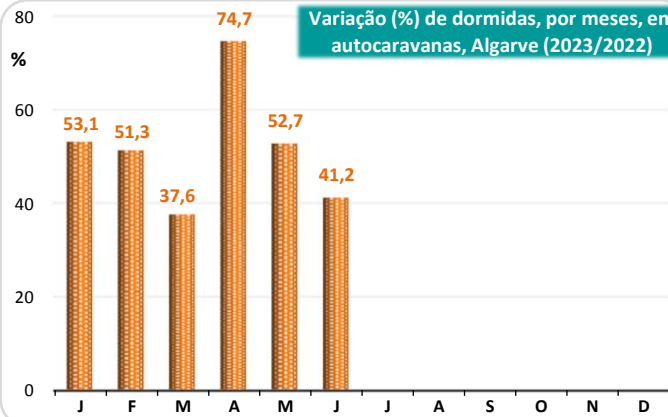
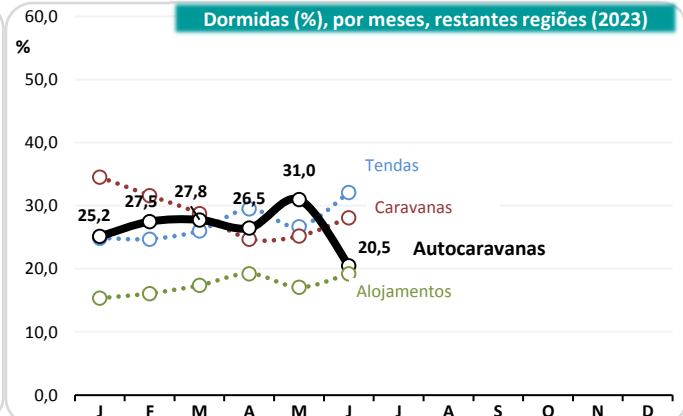
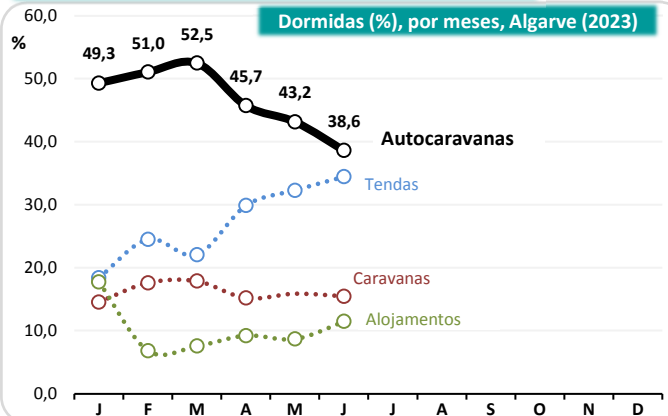

**Áreas de Serviço para Autocaravanas**

**Nacionalidade das autocaravanas (%), 2023**

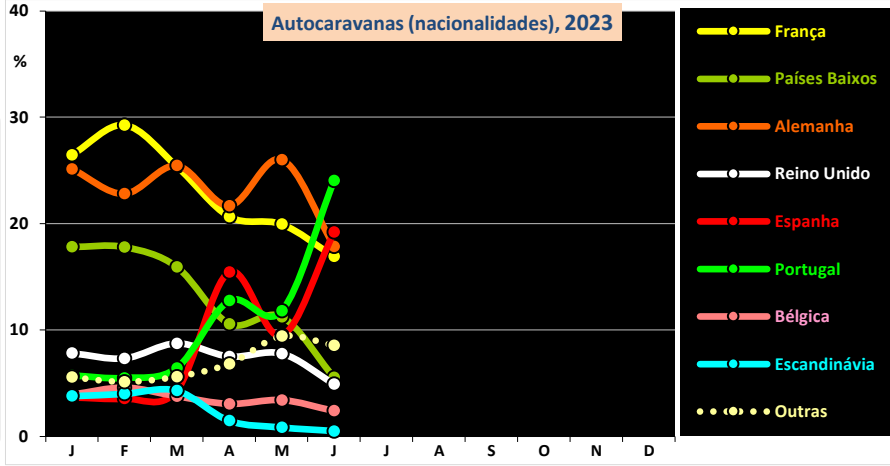
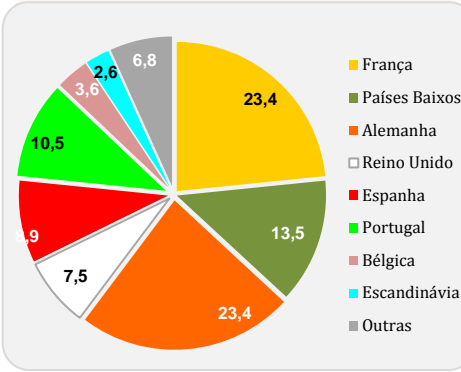

**Campismo e Autocaravanismo no contexto dos empreendimentos turísticos (Algarve)**

**N.º de dormidas em PCC p/ 100 dormidas em:**

|                               | 2022 (total) | 2023  |
|-------------------------------|--------------|-------|
| Hotéis                        | 25,3         | 24,9  |
| Hotéis-apartamentos (Hap)     | 50,2         | 49,6  |
| Apartamentos turísticos (ApT) | 56,6         | 56,4  |
| Aldeamentos turísticos (AdT)  | 106,4        | 110,8 |
| Alojamento Local + TER        | 118,3        | 116,1 |

Estada média (dias): AC-PCC / Hotéis / Hotéis-apart. / Ald. Turísticos / Apartamentos Turísticos

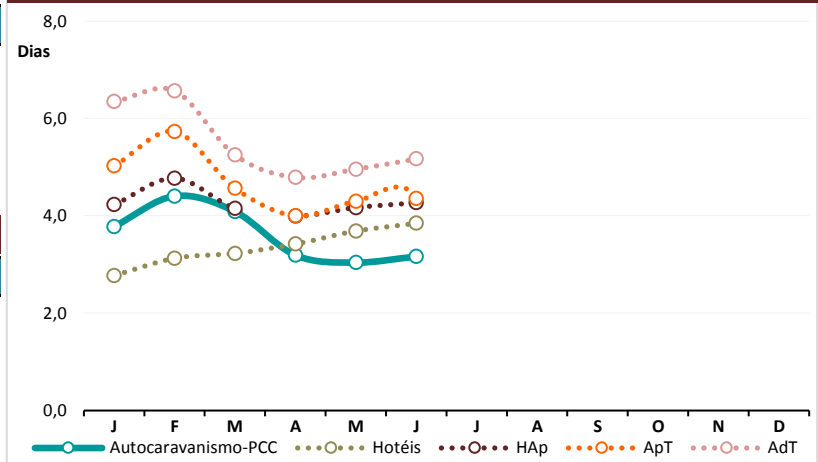

**N.º de dormidas em Autocaravanismo p/ 100 dormidas em:**

|                               | 2022 (total) | 2023 |
|-------------------------------|--------------|------|
| Hotéis                        | 13,8         | 19,6 |
| Hotéis-apartamentos (Hap)     | 27,5         | 38,9 |
| Apartamentos turísticos (ApT) | 31,0         | 44,3 |
| Aldeamentos turísticos (AdT)  | 58,2         | 87,0 |
| Alojamento Local + TER        | 64,7         | 91,1 |